



Innovatieve

Informatie - & communicatie platformen

AISECPOL

Samenhang en samenwerking in leefbaarheid & veiligheid

Wie is Aisecpol ?

Uw partner in leefbaarheid & veiligheid

Innovatieve maatschappelijke veiligheid
Informatie- & communicatie platformen

Recente referenties

Gemeente Maastricht (VBT)

Gemeente Heerlen

Gemeente Sittard-Geleen (herstructurering)

Meander zorggroep

C Magne bedrijfsterreinen

Stichting VO Parkstad Limburg

Politie Nederland (Limburg)

Woningco Servatius & Woonpunt

2focuspm projectmanagement

Provincie Limburg (Atlas leefomgeving)

Groene brigade

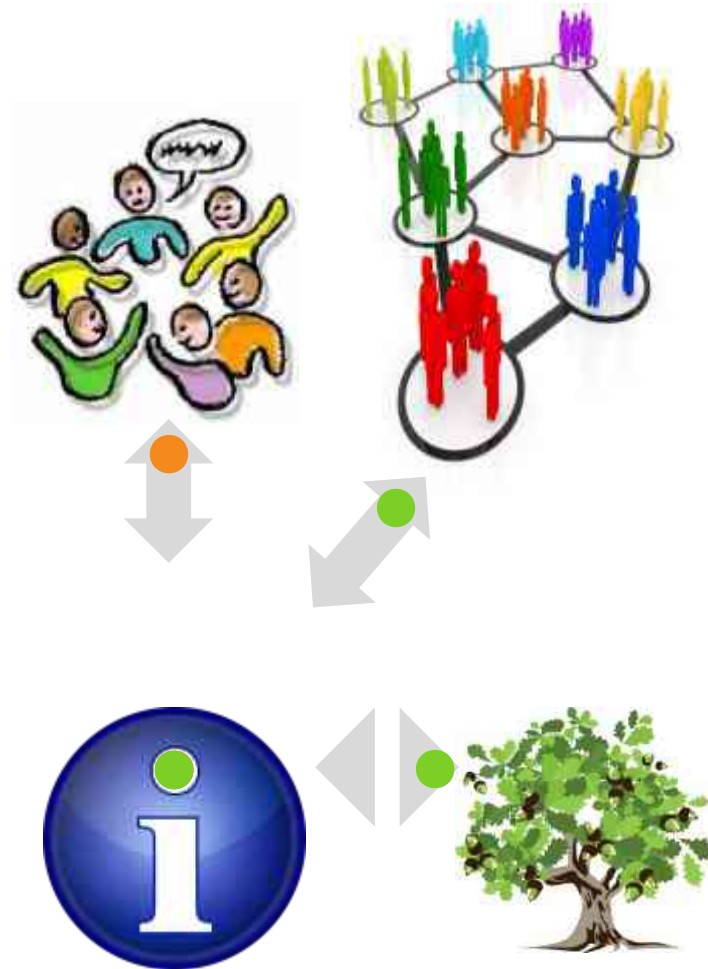

Wens of werkelijkheid ?

Eikenprocessierups

&

“ Effectief bestrijden en melden
met een “ app “

“Informatie gestuurd werken”

Veiligheid in het groengebied: één innovatief informatie & bestrijding instrument

Beter zicht op ziekten en plagen

Direct overzicht over de verspreiding en de mate van aantasting

Online kaart met overzicht van aangetaste en behandelde bomen



Imagine the next level

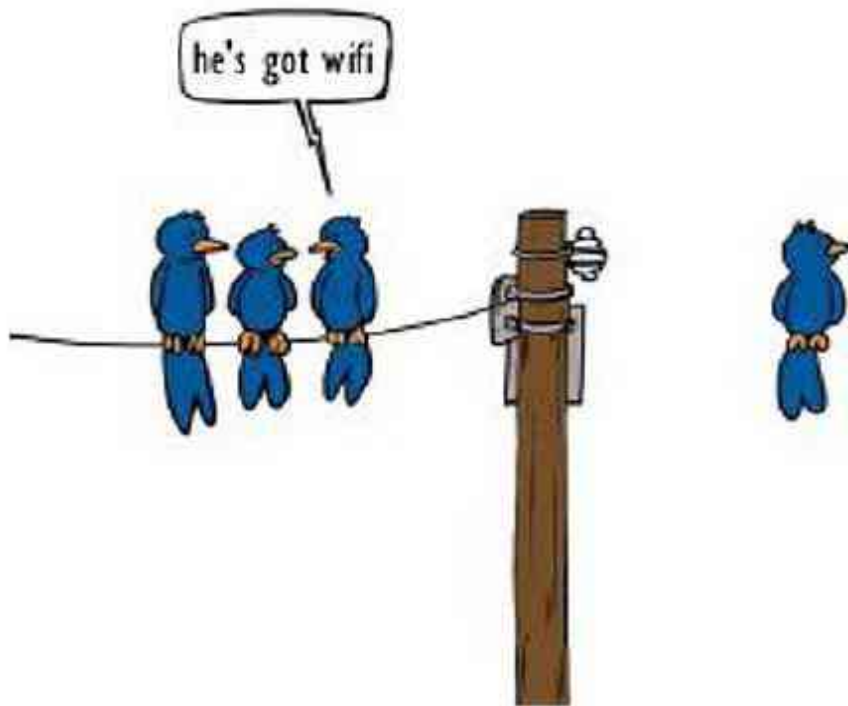

EPR app en webomgeving: Waarom eigenlijk ?

Enkele voordelen

- samenwerken en kennisuitwisseling bij plaagbestrijding mogelijk
- eenvoudig en altijd kunnen melden van EPR besmette bomen
- eenduidige en gebruikersvriendelijke registratie /structuur in webbased omgeving voor de professionals (een protocol cf. afspraken – maatwerk)
- eenvoudig kunnen aantonen en verantwoorden van bestrijding van besmette bomen; registratie en administratie is beeld ondersteund i.v.m. zorgplicht en juridische aansprakelijkheid
- beschikbaarheid van geografische EPR hotspots door eenduidige registratie
- eenvoudige monitoring van ontwikkeling van rupsen en effectiviteit van de bestrijding en/of beheersmaatregelen
- effectieve beheersmaatregelen met urgentiebepaling
- risicoplekken en trends zijn vooraf geografisch eenvoudig te duiden door middel van EPR beheerkaarten , preventieve aanpak mogelijk
- evaluaties en rapportages zeer eenvoudig uit EPR web omgeving aan te leveren
- effectieve communicatie en voorlichting naar partners en burgers mogelijk, digitaal overal en altijd beschikbaar voor partners
- systeem is “proven technologie” op effectiviteit en efficiency bij bestrijding EPR
- bijzonder snel de plaagontwikkeling van boom- en grondnesten en verspreiding daarvan kunnen volgen bespaart niet alleen tijd maar ook geld
- geen aparte software nodig, alleen de app en een internet verbinding
- spaart tijd en geld door “live” melder en bestrijder samen te laten werken

- Bestrijding
- Rapportage
- Handleiding
- IGB-epr**
- Melding
- Bestrijding

IGB-epr

Een toepassing om de bestrijding van de eikenprocessierups op een eenvoudige manier te regelen van melding tot en met bestrijding.

IGB-epr is een iPad app gecombineerd met een web-toepassing.



**Makkelijke
screen beveiliging**

De app

Deze app wordt gebruikt door zowel de opdrachtgever als de aannemer. Iedere gebruiker binnen IGB-epr heeft een rol. Hij is of opdrachtgever, of aannemer. Een opdrachtgever kan alle meldingen (melding) zien, en kan alle openstaande meldingen zien (bestrijding).

Een aannemer kan alleen de openstaande meldingen (bestrijding) zien. Opdrachtgever en aannemer hebben nog de optie instellingen.

Een opdrachtgever kan de meldingen verzorgen voor meerdere gemeenten. Een aannemer kan de bestrijding verzorgen voor meerdere gemeenten



Instellingen

De app heeft 3 instellingen :

- Login
- Kaarten
- Lettergrootte

Login

Vul hier uw gebruikersnaam en wachtwoord in. De rol die de gebruiker heeft, en de bijbehorende gemeenten worden dan opgehaald.

Kaarten

Het kaartmateriaal van IGB-epr staat op de iPad zelf. In dit onderdeel kunt de u het kaartmateriaal downloaden. Alleen het kaartmateriaal behorende bij de gemeenten waartoe u geautoriseerd bent worden gedownload.

Dit omdat in de praktijk het downloaden in veel gevallen te lang duurt. Bovendien zou bij het 'live' downloaden van het kaartmateriaal een erg groot internet-abonnement nodig zijn.

Op deze manier kan zowel de opdrachtgever als de aannemer met een eenvoudig telefoonabonnement zijn/haar werkzaamheden verrichten.

Werkwijze:

Zorg dat u een wifi-verbinding hebt, en start dan het onderdeel downloaden kaarten. Het downloaden start dan automatisch.

U kunt dit onderdeel alleen starten als u ook een wifi-verbinding hebt.

Lettergrootte

Hiermee kunt u de lettergrootte van de app aanpassen.



- Bestrijding
- Rapportage
- Handleiding
- IGB-epr
- Melding**
- Bestrijding

Melding

Voor het aanmaken van een melding kies de optie melding uit het startscherm.



Kiezen gemeente

Afhankelijk van uw bevoegdheden wordt een lijst met gemeenten getoond. Klik een gemeente aan.





- Bestrijding
- Rapportage
- Handleiding
- IGB-epr
- Melding**
- Bestrijding

Kaart gemeente

Na het kiezen van de gemeente volgt een kaart van die gemeente, met een overzicht van alle nog openstaande meldingen.

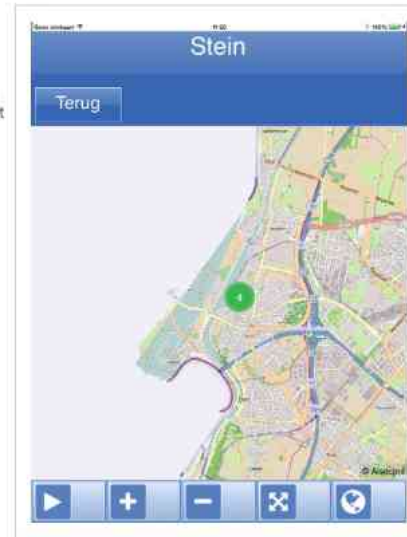

Zoom in

Zoom in naar de plaats waar u een melding wilt maken (dit kan ook door op de knop GPS te drukken).





Bestrijding

Rapportage

Handleiding

IGB-epr

Melding

Bestrijding

Plaats melding

Druk op de knop toevoegen, en tik op het scherm.

Er wordt nu een melding toegevoegd op de kaart.

U kunt de melding nu verplaatsen door eenvoudig over het scherm te vegen. Druk daarna op de knop opslaan.

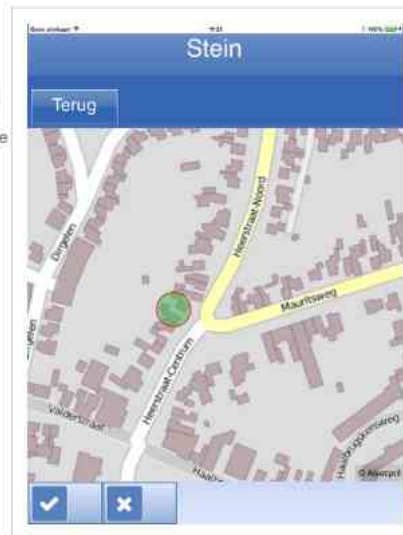

Bevestigen

Bevestig het aanmaken van een melding.



- Bestrijding
- Rapportage
- Handleiding
- IGB-epr
- Melding**
- Bestrijding

Bevestig het aanmaken van een melding.



Invoeren gegevens

De melding is aangemaakt.

Vul de volgende verplichte gegevens in :

- 1 Nesten
- 2 Urgentie
- 3 Hoogwerker
- 4 Hoogte

Optioneel kunt u nog een opmerking toevoegen aan de melding.

Kies daarna opslaan, en de melding is aangemaakt.

Deze melding kunt u nu niet meer verwijderen, wijzigen of verplaatsen. Aanmaken van een melding betekent automatisch een opdracht naar de aannemer om deze melding af te handelen.





Bestrijding

Rapportage

Handleiding

IGB-epr

Melding

Bestrijding

Bestrijding

Voor het afhandelen van een melding kies de optie bestrijding uit het startscherm.



Kiezen gemeente

Afhankelijk van uw bevoegdheden wordt een lijst met gemeenten getoond. Klik een gemeente aan.





- Bestrijding
- Rapportage
- Handleiding
- IGB-epr
- Melding
- Bestrijding**

Kaart gemeente

Na het kiezen van de gemeente volgt een kaart van die gemeente, met een overzicht van alle nog openstaande meldingen.

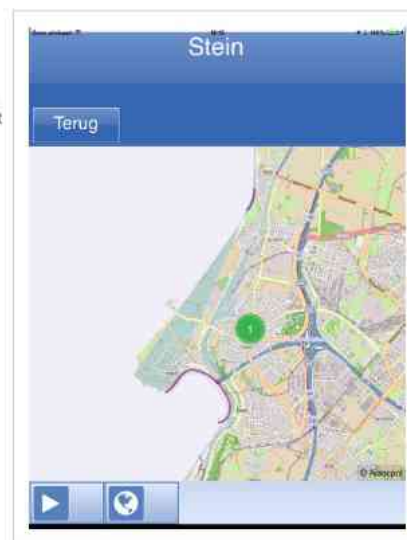

Zoom in

Zoom in naar de melding die u wilt afhandelen.

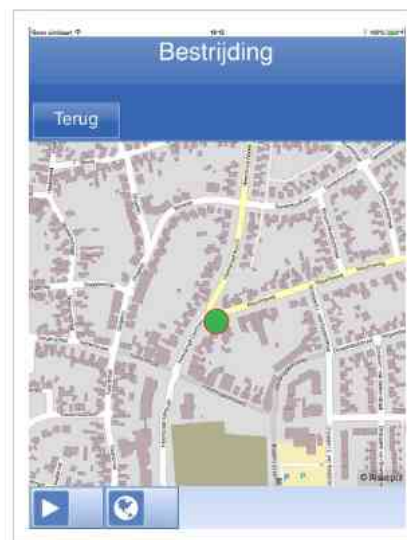



Bestrijding

Rapportage

Handleiding

IGB-epr

Melding

Bestrijding

Invoeren gegevens

De gegevens die de opdrachtgever heeft ingevuld worden nu getoond.

De volgende gegevens zijn al ingevuld :

- 1 Nesten
- 2 Urgentie
- 3 Hoogwerker
- 4 Hoogte

De aannemer kan deze gegevens aanpassen. Stel hij heeft niet 1 nest gevonden, maar meerdere nesten dan kan hij dat hier invullen. Dat geldt ook voor de bereikbaarheid en de hoogte. Optioneel kan de aannemer nog een opmerking toevoegen.

In overleg kunnen opdrachtgever en aannemer dan het tarief bepalen dat bij de bestrijding hoort.

Opslaan betekent dat de melding is afgehandeld (de bestrijding is uitgevoerd). De melding wordt dan van de kaart verwijderd.

Bestrijding epr

Terug Opslaan

Aantal nesten
1 nest

Hoogwerker
Bereikbaar

Hoogte
< 10 m

Opmerking

Opmerking

Gereed

Als er geen meldingen meer zijn in de geselecteerde gemeente.

Melding

Terug

IGB epr

Er zijn geen meldingen meer.

OK

de web omgeving

(live meekijken en verder verwerken informatie)

-  Bestrijding
-  Rapportage
-  Handleiding
-  IGB-epr
-  Melding
-  Bestrijding

Login

Gebruiker

Wachtwoord

Login



Voorbeeld web startpagina

(live meekijken en verder verwerken informatie)



The screenshot shows a web dashboard for 'Eikenprocessierups'. The top navigation bar is dark blue with the logo on the left and a 'Log uit' button on the right. The left sidebar contains a menu with the following items:

- Meldingen
 - Nuth
 - Stein
- Bestrijding
 - Nuth
 - Stein
- Rapportage
 - Nuth
 - Stein
- Handleiding
 - IGB-epr
 - Melding
 - Bestrijding

The main content area is currently empty, showing a large white space with a faint grid pattern.



Demo meldingen web omgeving

(live meekijken , heliview situatie en verder inzoomen)



Eikenprocessierups

Log uit

Meldingen

Beek

Demo

Bestrijding

Beek

Demo

Rapportage

Beek

Demo

Handleiding

IGB-epr

Melding

Bestrijding

Demo meldingen

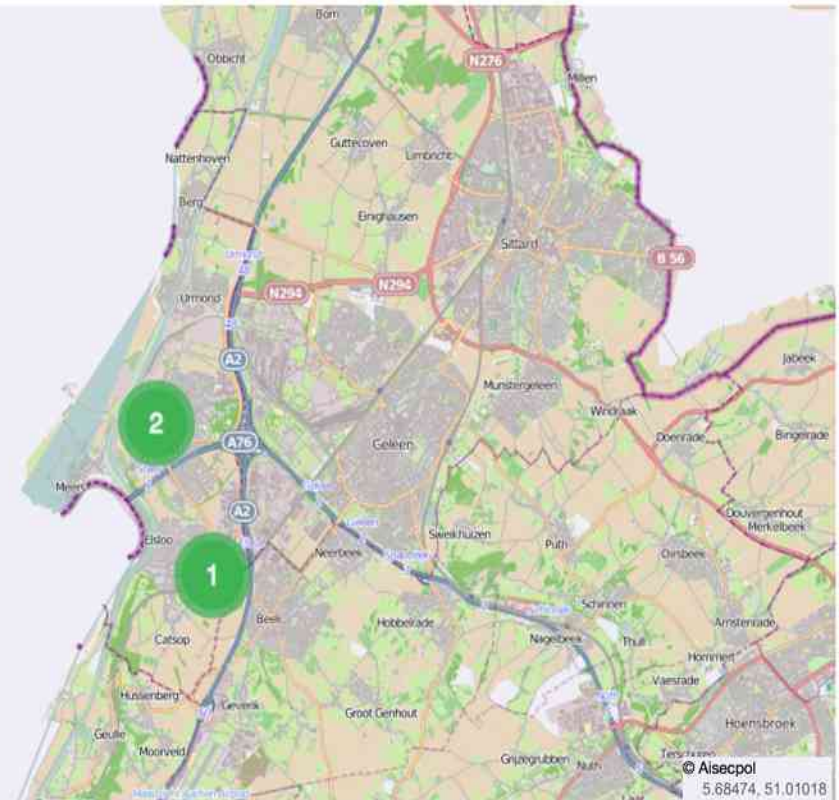

de web omgeving meldingen

(prioriteit en verdere info van iedere gemelde plek / inzoomen mogelijk)

Meldingen

Beek

Demo

Bestrijding

Beek

Demo

Rapportage

Beek

Demo

Handleiding

IGB-epr

Melding

Bestrijding

Demo meldingen

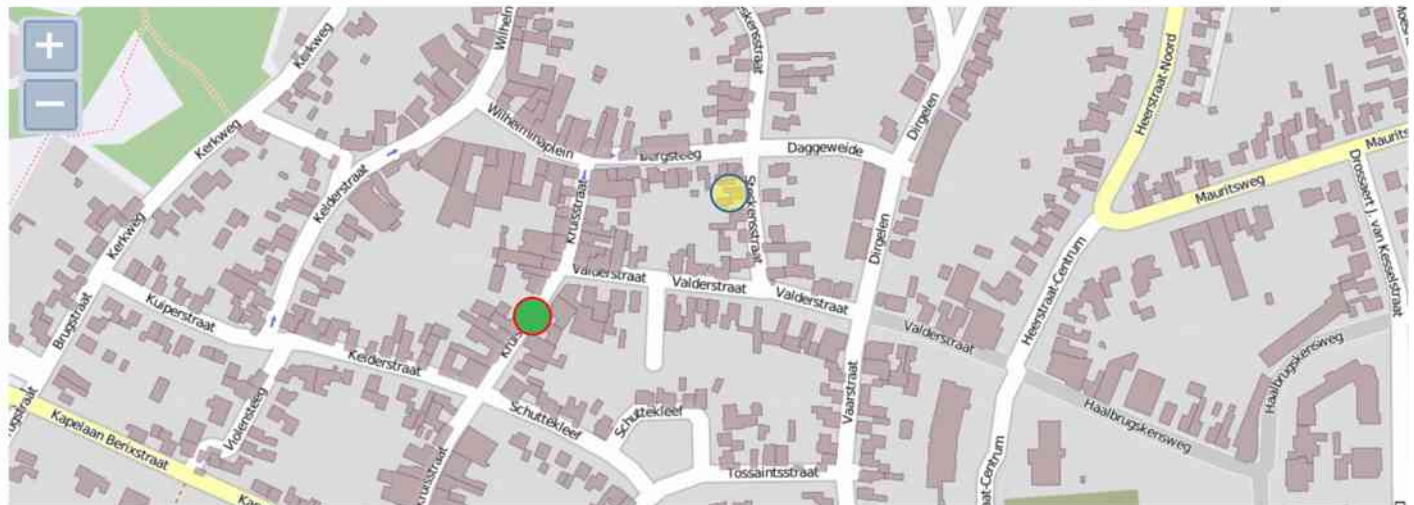

Melding	NaN-NaN-NaN NaN:NaN	Bestrijding	NaN-NaN-NaN NaN:NaN
Urgentie	< 3 dagen		
Nesten	1 nest		2-5 nesten
Hoogwerker	Niet bereikbaar		Bereikbaar
Hoogte	10-20 m		10-20 m



de web omgeving bestrijding

(live meekijken en verder verwerken informatie)



Eikenprocessierups

Log uit

Meldingen

Beek

Demo

Bestrijding

Beek

Demo

Rapportage

Beek

Demo

Handleiding

IGB-epr

Melding

Bestrijding

Demo bestrijding



Melding	NaN-NaN-NaN NaN:NaN	Bestrijding
Urgentie	< 3 dagen	
Nesten	1 nest	
Hoogwerker	Niet bereikbaar	
Hoogte	10-20 m	

Overzicht alle meldingen

(selectie per periode, exporteren naar xcel, objectieve informatie)

Meldingen

Beek

Demo

Bestrijding

Beek

Demo

Rapportage

Beek

Demo

Handleiding

IGB-epr

Melding

Bestrijding

Demo meldingen maart

Mrt (3)

Datum	Urgentie	Nesten	Hoogwerker	Hoogte	Opmerking
09-03-2014 20:28	< 3 dagen	1 nest	Niet bereikbaar	10-20 m	
12-03-2014 22:29	< 24 uur	5-10 nesten	Bereikbaar	10-20 m	Test
12-03-2014 22:28	< 3 dagen	1 nest	Niet bereikbaar	10-20 m	Test
12-03-2014 22:35		2-5 nesten	Bereikbaar	10-20 m	Test compleet





Innovatieve
Informatie - & communicatie Platformen

AISECPOL

Samenhang en samenwerking in leefbaarheid & veiligheid

info@aisecpol.nl of 06-22357655